



Procédure de migration SQL



Opérations mondiales de l'infrastructure et des systèmes • Services aux utilisateurs finaux et à l'infrastructure • **Services à la clientèle**

Version 1.1 • 15.12.2024

Contenu

Introduction	2
Copiez la base de donnée vers le nouveau serveur	2
Changez la cible sur l'application SupplyPoint.....	3

Introduction

Afin de mettre le serveur de base de données vers une version plus récente une nouvelle de VM SQL a été créer

Cette procédure a pour but de montrer la méthode utiliser afin de migrer sur les applications qui utilise l'ancien serveur de base de donnée vers le nouveau

Copiez la base de donnée vers le nouveau serveur

Sélectionner la base de donné cible

FRMERSQL1001

Enforce US Keyboard Layout View Fullscreen Send Ctrl+Alt+Delete

SQLQuery4.sql - FRMERSQL1001.gespage (sa (125)) - Microsoft SQL Server Enterprise Manager

File Edit View Query Project Tools Window Help

gespage

Object Explorer

Connect

SQLQuery4.sql - FRMERSQL1001.gespage (sa (125))

```

SELECT TOP (1000) [to_print_oid]
, [central_oid]
, [charging_id]
, [department_id]
, [doc_title]
, [DUPLEX]
, [enforce_flags]
, [ext_pay_state]
, [external_debit]
, [FORMAT]
, [FULLUSERNAME]
, [gene_pilhandler]
, [hidden]
, [is_stapled]
, [issuing_date]
, [protected]
, [manual_printing]
, [copies_count]
, [foace bw]

```

Results

	to_print_oid	central_oid	charging_id	department_id	doc_title	DUPLEX	enforce_flags	ext_pay_state	external_debit	FORMAT	FULLUSERNAME	gene_pilhandler	hidden	is_stapled	issuing_date	protected	manual_print
1	1208651	0	NULL	FR.MER Users	Audit EE Validation GL.xls	0	0	0	0	A4	NULL	tosh	0	0	2025-03-07 11:38:52.9300000	NULL	1
2	1208652	0	NULL	FR.MER Users	25-11-2024 RAPPORT doppler veineux membres inf...	0	0	0	0	A4	NULL	tosh	0	0	2025-03-07 11:41:54.5100000	NULL	1
3	1208653	0	NULL	FR.MER Users	25-11-2024 RAPPORT doppler veineux membres inf...	0	0	0	0	A4	NULL	tosh	0	0	2025-03-07 11:42:01.0700000	NULL	1
4	1208654	0	NULL	FR.MER Users	Microsoft Word - COACHING TOP 5 - V3	1	0	0	0	A4	NULL	tosh	0	0	2025-03-07 11:42:06.5310000	NULL	1
5	1208655	0	NULL	FR.MER Users	KMC defaults sous peinture BV D41.xlsx	1	0	0	0	A4	NULL	tosh	0	0	2025-03-07 11:42:37.3860000	NULL	1
6	1208656	0	NULL	FR.MER Users	KMC defaults sous peinture BV D41.xlsx	1	0	0	0	A4	NULL	tosh	0	0	2025-03-07 11:42:40.0810000	NULL	1

Activate Windows

FRMERSQL1001 (16.0 RTM) sa (125) gespage 00:00:00 6 rows

Ready Type here to search File Explorer Ln 1 Col 1 Ch 1 INS 11:43 07/03/2025

Changez la cible sur l'application SupplyPoint

Lancez SupplyPoint Utilities puis cliquez sur « ... ».

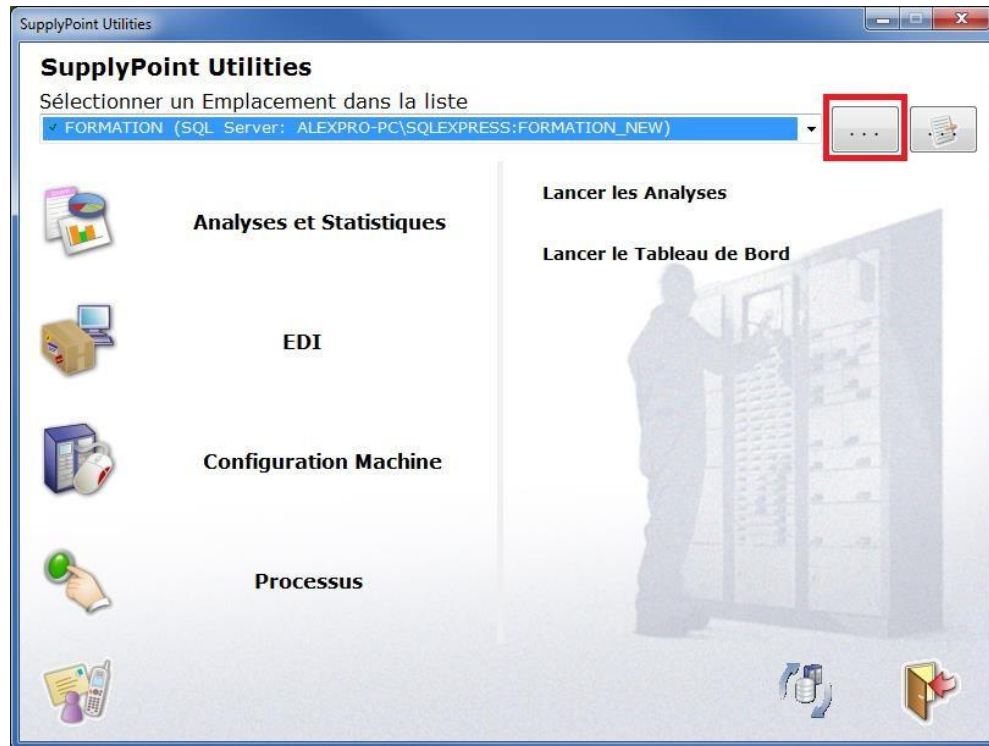

Une fenêtre apparaît alors :

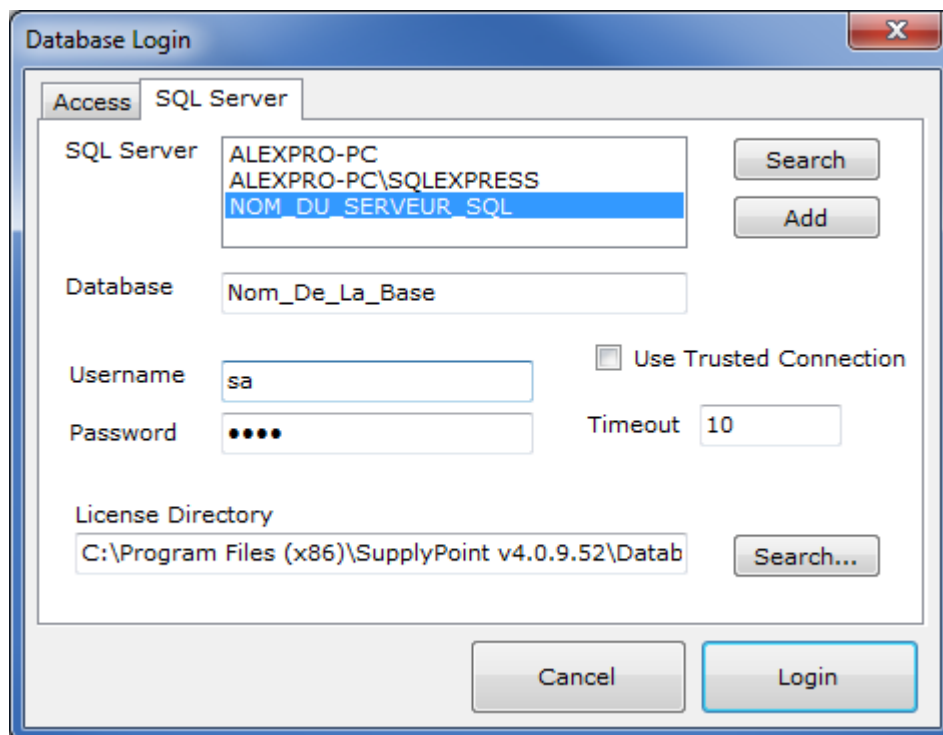

Vous devez renseigner 4 informations en respectant les Majuscules/Minuscules :

- Le Nom du nouveau Serveur SQL ou éventuellement l'adresse IP de celui-ci.
- Le Nom de la base de données à laquelle vous souhaitez accéder.
- Le Nom du compte SQL ainsi que son mot de passe dans les champs « Username » et « Password ».

Une fois terminé, cliquez sur « Login » et votre ordinateur peut désormais communiquer avec le distributeur.